Půdorys 3.Np

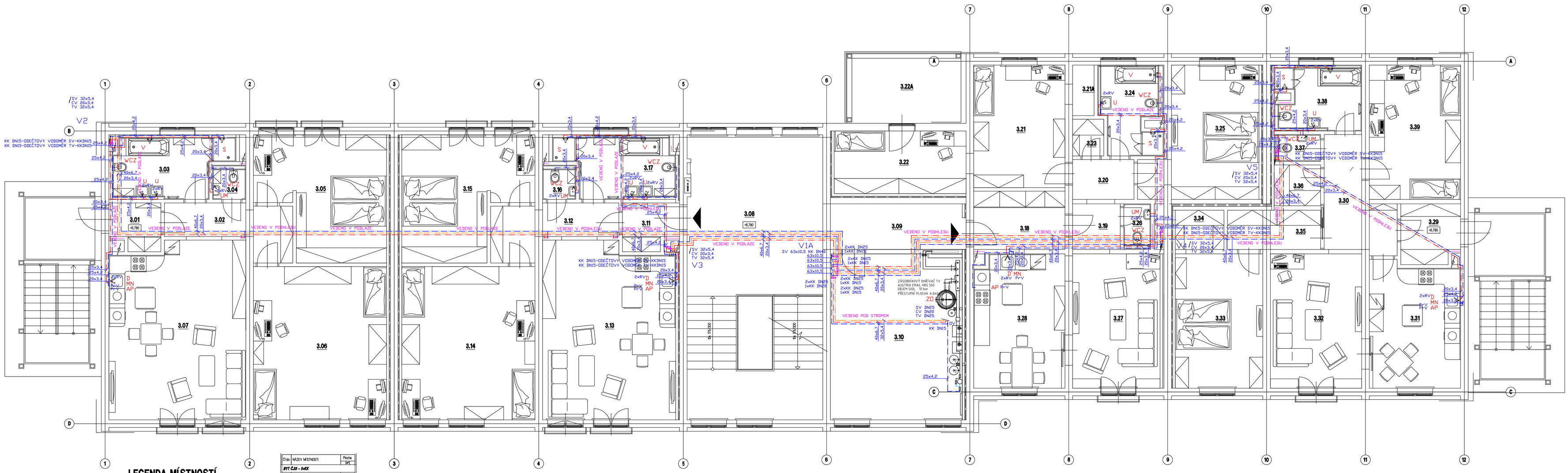

LEGENDA MÍSTNOSTÍ

Číslo	NÁZEV MÍSTNOSTI	Plocha [m²]	
BYT Č.31 - 3+KK			
3.01	ZÁDVEŘÍ	3.50 m2	
3.02	CHODBA	8.05 m2	
3.03	KOUPELNA	10.88 m2	
3.04	TOALETA	1.77 m2	
3.05	LOŽNICE	22.47 m2	
3.06	DĚTSKÝ POKOJ	31.76 m2	
3.07	OBÝVACÍ POKOJ S KK	37.00 m2	
	CELKOVÁ VÝMĚRA BYTU Č.31	**115,43**	**m²**
3.08	CHODBA SE SCHODIŠTĚM	59.97 m2	
3.09	CHODBA	9.00 m2	
3.10	SKLAD MAJITELŮ BYTŮ	34.06 m2	
BYT Č.32 - 3+KK			
3.11	ZÁDVEŘÍ	3.88 m2	
3.12	CHODBA	8.23 m2	
3.13	OBÝVACÍ POKOJ S KK	35.90 m2	
3.14	DĚTSKÝ POKOJ	31.76 m2	
3.15	LOŽNICE	21.99 m2	
3.16	TOALETA	1.77 m2	
3.17	KOUPELNA	10.52 m2	
	CELKOVÁ VÝMĚRA BYTU Č.32	**114,05**	**m²**

Číslo	NÁZEV MÍSTNOSTI	Plocha [m²]	
BYT Č.33 - 5+KK			
3.18	ZÁDVEŘÍ	8.28 m2	
3.19	CHODBA	3.38 m2	
3.20	CHODBA	3.81 m2	
3.21	DĚTSKÝ POKOJ	17.41 m2	
3.21A	ŠATNA	1.70 m2	
3.22	DĚTSKÝ POKOJ	12.87 m2	
3.22A	BALKON	12.15 m2	
3.23	KOMORA	1.78 m2	
3.24	KOUPELNA	8.23 m2	
3.25	LOŽNICE	20.22 m2	
3.26	TOALETA	1.91 m2	
3.27	OBÝVACÍ POKOJ	18.29 m2	
3.28	OBÝVACÍ POKOJ S KK	19.08 m2	
	CELKOVÁ VÝMĚRA BYTU Č.33	**130,11**	**m²**
BYT Č.34 - 4+KK			
3.29	ZÁDVEŘÍ	5.37 m2	
3.30	CHODBA	9.43 m2	
3.31	OBÝVACÍ POKOJ S KK	17.43 m2	
3.32	OBÝVACÍ POKOJ	19.08 m2	
3.33	LOŽNICE	18.29 m2	
3.34	ŠATNA	2.98 m2	
3.35	CHODBA	5.69 m2	
3.36	KOMORA	2.95 m2	
3.37	TOALETA	1.94 m2	
3.38	KOUPELNA	8.43 m2	
3.39	DĚTSKÝ POKOJ	18.08 m2	
	CELKOVÁ VÝMĚRA BYTU Č.34	**110,57**	**m²**
ČISTÁ PLOCHA PODLAŽ CELKEM		**555,24**	**m²**

LEGENDA ROZVODŮ:

- SV - STUDENÁ VODA UPRAVENÁ
- TV - TEPLÁ VODA
- CV - CIRKULACE
- PV - POŽÁRNÍ VODA

TLOUŠŤKA NÁVLEKOVÉ IZOLACE NA VODOVODNÍM POTRUBÍ:

VODOVODNÍ POTRUBÍ	TL. (mm)	TL.(mm)-volně vedené p.
SV - STUDENÁ VODA	9 mm	10 mm + ALU
TV - TEPLÁ VODA	16 mm	30 mm + ALU
PV - POŽÁRNÍ VODA	9 mm	10 mm + ALU
CV - CIRKULACE	16 mm	30 mm + ALU

stávající potrubí demontováno
potrubí zakryto sádrokarton. podhledy a příčkami
umístěna revizní dvířka u čistících kusů na kanalizaci a u uzávěrů a .armatur na vodovodním potrubí
NA SV POTRUBÍ BUDE U STOUPACÍHO POTRUBÍ V OSAZEN OV V NEJVÝŠE POLOŽENÉM MÍSTĚ
KOMPENZACE POTRUBÍ - kompenzátory nebo kompenzační smyčky dle uchycení potrubí - pevných bodů
Prostupy požárně dělícími konstrukcemi osazeny požárními ucpávkami

OSAZENÍ HYDRANTU:

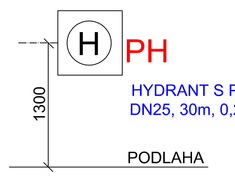

HYDRANT S POSKL.NEREZ.DVÍŘKY
DN25, 30m, 0,2MPa

POŽÁRNÍ VODOVOD BUDE PROVEDEN Z OCELOVÉHO POZINKOVANÉHO POTRUBÍ
MATERIÁL VODOVODU VNITŘNÍHO SV,TV PPR PN20

poznámka:
způsob napojení armatur bude upřesněn dle investorem vybraného typu ZP
POTRUBÍ VEDENÁ POD STROPEM NA ZÁVĚSECH - VZDÁLENOST DLE TAB.

HP Ing. Miroslav Polanecký **TECHNICKÁ KOORDINACE** Ing. Pavel OTT	**AUTOR PROFESNÍ ČÁSTI** Ing. Alice ŠKRPKOVÁ **SPOLUPRÁCE** Ing. Pavel OTT	**ZODPOVĚDNÝ PROJEKTANT** Ing. Miroslav Polanecký
k.ú.: Brozany nad ONV		
INVESTOR: Městys Brozany nad ONV, Palackého náměstí 75, 411 81 Brozany nad ONV		**FORMÁT** 4 xA4
AKCE: **BROZANY 12BJ**		**DATUM** 4/2020
		STUPEŇ PD PP
		ZAKÁZKOVÉ ČÍSLO 04/2020
		ARCHIVNÍ ČÍSLO 38 - 04/2020
profese: D 1.4.A TECHNIKA PROSTŘEDÍ STAVEB -ZDRAVOTNĚ TECHNICKÉ INSTALACE		**měřítko:** 1 : 50
výkres: VODOVOD - 3.NP		**č.výkr.:** D.1.4.A-9
		číslo paré: